



AG Target+

Uitzicht op een mogelijk
interessant rendement!

Recht op terugbetaling van minstens 90 % van uw netto geïnvesteerde premie op einddatum, na 10 jaar en 1 dag, behalve bij faillissement of risico van faillissement van BNP Paribas Fortis NV¹.



AG Target+ 90 Global Select van AG Insurance

Blootstelling van de nettopremie via een depot bij BNP Paribas Fortis NV¹

Onderschrijvingsperiode:
van 6 februari tot en met 15 maart 2017

¹BNP Paribas Fortis NV is de financiële instelling waar het geheel van de geïnvesteerde nettopremies wordt geplaatst. Bij faillissement of risico van faillissement van de deponhouder riskeert de belegger zijn kapitaal niet terug te krijgen op de vervaldag. Rating van BNP Paribas Fortis NV: A2 (stable outlook) bij Moody's, A (stable outlook) bij Standard & Poor's en A+ (stable outlook) bij Fitch. Een rating wordt louter indicatief toegekend en vormt geen aanbeveling tot kopen, verkopen of bewaren van de effecten van de emittent. Een rating kan door het ratingagentschap op elk moment worden geschorst, gewijzigd of opgeheven.

AG Target+

90 Global Select

Tijdelijke onderschrijvingsperiode van 6 februari 2017 tot en met 15 maart 2017

Bent u op zoek naar een potentieel interessant rendement? Wilt u beleggen op 10 jaar en 1 dag? Wilt u minstens 90 % van uw netto-inleg op einddatum recupereren? Spreekt een belegging in een tak 23-levensverzekering u aan?

Dan beantwoordt AG Target+ 90 Global Select misschien aan uw behoeften! Met deze tak 23-beleggingsverzekering zorgt u voor een mooie diversificatie van uw beleggingsportefeuille en mikt u op een potentieel interessante meerwaarde op lange termijn.

Beleg in een levensverzekering met wereldwijde omvang...

Het rendement van AG Target+ 90 Global Select is gekoppeld aan de prestaties van de index STOXX Global Select 100 EUR [Price]. Via die index stellen we u een belegging voor die de evolutie volgt van 100 aandelen met een geografische spreiding over Europa, Amerika en Azië. Bovendien worden enkel aandelen geselecteerd uit ontwikkelde landen. De index is samengesteld op basis van solide financiële criteria, namelijk de volatiliteit en het dividendrendement van de aandelen. Om beter aan te sluiten bij de actualiteit, wordt de samenstelling van de index regelmatig herzien.

... en een sterke actuele vertegenwoordiging van de Europese waarden

De wereldwijde spreiding over 3 continenten in het basisuniversum maakt het mogelijk een index samen te stellen die de moderne markt weerspiegelt. Op dit ogenblik kennen de Europese aandelen een interessantere beurswaardering dan de andere. De index bestaat op dit moment dan ook voor bijna 50 % uit Europese aandelen.

Let op: de Stoxx Global Select 100 EUR-index is een index van het type 'Price'. Dat betekent dat de dividenden die worden opgeleverd door de aandelen waaruit de index is samengesteld, niet opnieuw worden geïnvesteerd in de index. Bijgevolg hebben ze ook geen directe invloed op de prestatie van de index.



De kenmerken van AG Target+ 90 Global Select

1. Deelname in de potentiële stijging van de aandelenkoers van 100 wereldwijde ondernemingen, geselecteerd op basis van strenge **financiële criteria**, zonder rechtstreeks in die aandelen te beleggen.
2. Bij een negatieve evolutie van de index (zoals verderop bepaald), krijgt u op de einddatum **minimaal 90 % van uw geïnvesteerde nettopremie** terug, behalve bij faillissement of risico van faillissement van BNP Paribas Fortis NV, de financiële instelling die garant staat voor het geheel van de geïnvesteerde nettopremies. In dat geval riskeert u uw kapitaal op de vervalddag² niet terug te krijgen.
3. Bij een positief resultaat ontvangt u **bovenop uw nettopremie een meerwaarde van 130 % van de positieve evolutie** van de STOXX Global Select 100 EUR (Price)-index.
4. De volatiliteit³ van het eindresultaat wordt beperkt door het verloop van de index te observeren op 31 vooraf bepaalde data, gedurende de laatste 2,5 jaar.

Beleggingsverzekering [tak 23] van AG Insurance

- Belegging op 10 jaar en 1 dag
- Minimale terugbetaling van 90 % van de netto geïnvesteerde premie
- Geen roerende voorheffing, onder voorbehoud van latere wijzigingen
- Premietaks: 2 %
- Onderschrijvingsperiode: van 06/02/2017 t.e.m. 15/03/2017
- Uw tussenpersoon moet nagaan of dit product voor u geschikt is⁴.

Raadpleeg de financiële infociche Levensverzekering, de algemene voorwaarden en het beheersreglement voor alle kenmerken en kosten van AG Target+ 90 Global Select. Die documenten zijn gratis beschikbaar bij uw tussenpersoon of op www.aginsurance.be.

² Raadpleeg de rubriek 'Wat zijn de risico's van deze belegging?' om het hieraan verbonden beleggingsrisico te kennen.

³ De volatiliteit geeft de mate weer waarin de waarde van een aandeel of van andere activa schommelt, zowel naar boven als naar beneden. Hoe extremer de koersbewegingen, hoe hoger de volatiliteit.

⁴ Als uw tussenpersoon u in het kader van zijn beleggingsadvies een product aanraadt, moet hij nagaan of dat product geschikt is op grond van uw kennis van en ervaring met dit product, uw beleggingsdoelstellingen en financiële situatie.

De STOXX Global Select 100 EUR [Price]⁵ -index: een zorgvuldig selectieproces

De STOXX Global Select 100 EUR [Price] bevat uitsluitend aandelen van 100 ondernemingen uit ontwikkelde landen wereldwijd. Die aandelen worden zorgvuldig geselecteerd door een aantal opeenvolgende filters toe te passen.

Hoe worden de aandelen geselecteerd?⁶

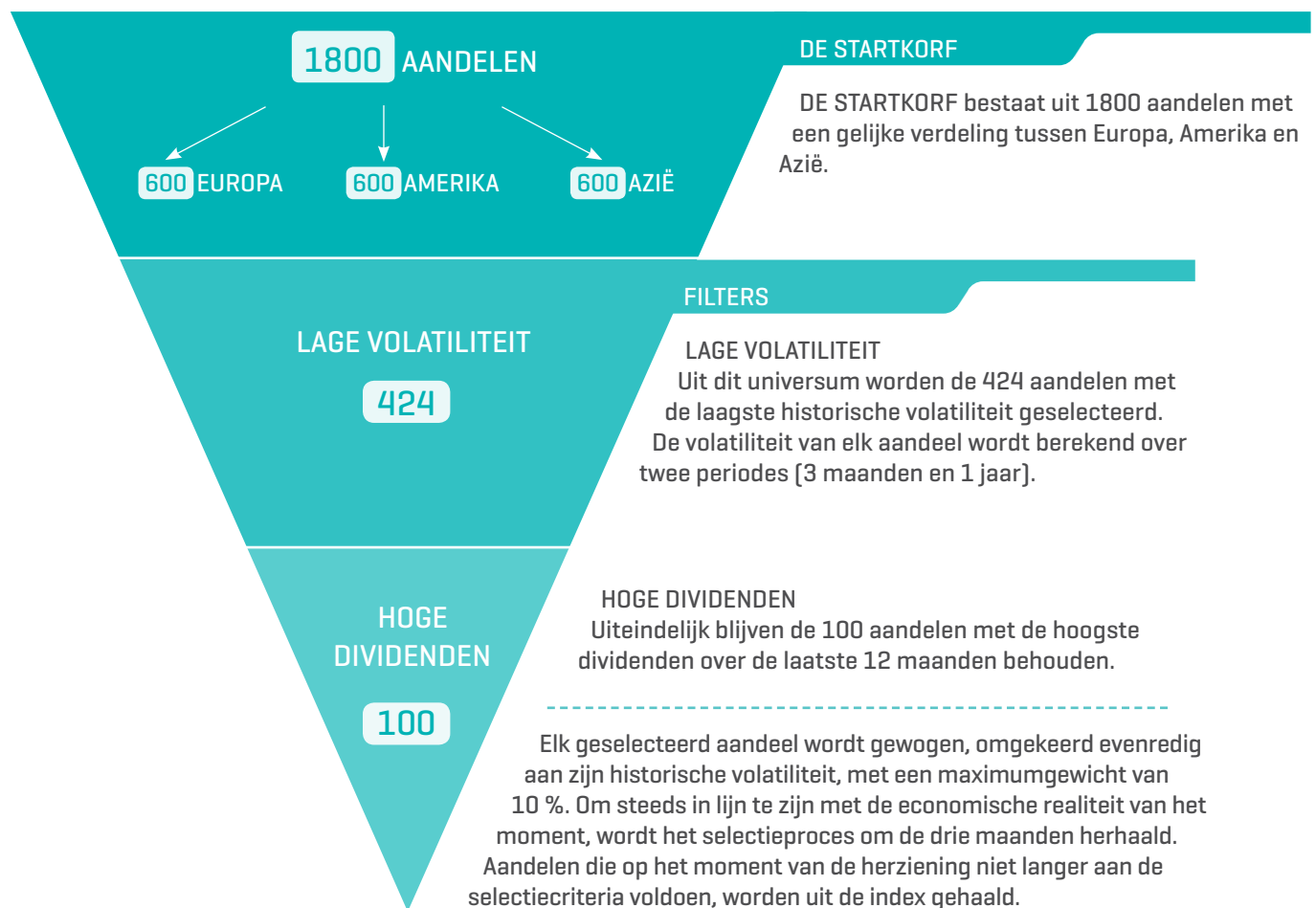

Wat is volatiliteit?

De volatiliteit geeft de mate weer waarin de waarde van een aandeel of van andere activa schommelt, zowel naar boven als naar beneden. Hoe extremer de koersbewegingen, hoe hoger de volatiliteit.

Meer weten?

De evolutie en de samenstelling van deze index vindt u op deze website: <http://bit.ly/2iL8gCL>.



⁵ De STOXX Global Select 100 EUR [Price]-index is een index ontwikkeld door experts van STOXX, die de index berekenen en distribueren. Alle intellectuele eigendomsrechten met betrekking tot de STOXX Global Select 100 EUR [Price]-index zijn het bezit van STOXX.

⁶ U belegt niet rechtstreeks in deze aandelen en ontvangt dus geen dividenden.

Vergelijking van de evolutie gedurende de laatste 5 jaar van de STOXX Global Select 100 EUR [Price]-index [simulatie] en de referentie-index STOXX Global 1800

De grafiek hieronder toont het gesimuleerde rendement van de Stox Global Select 100 EUR [Price]-index.

De beursindex STOXX Global 1800 biedt een gevarieerde maar liquide blootstelling, van de meest ontwikkelde markten ter wereld. Het aantal componenten van de index is vastgelegd op 1800 ondernemingen. De index vertegenwoordigt de drie voornaamste regio's in gelijke aantallen: 600 Europese aandelen, 600 Amerikaanse aandelen en 600 aandelen Azië-Stille Oceaan.

Jaarlijkse rendementen

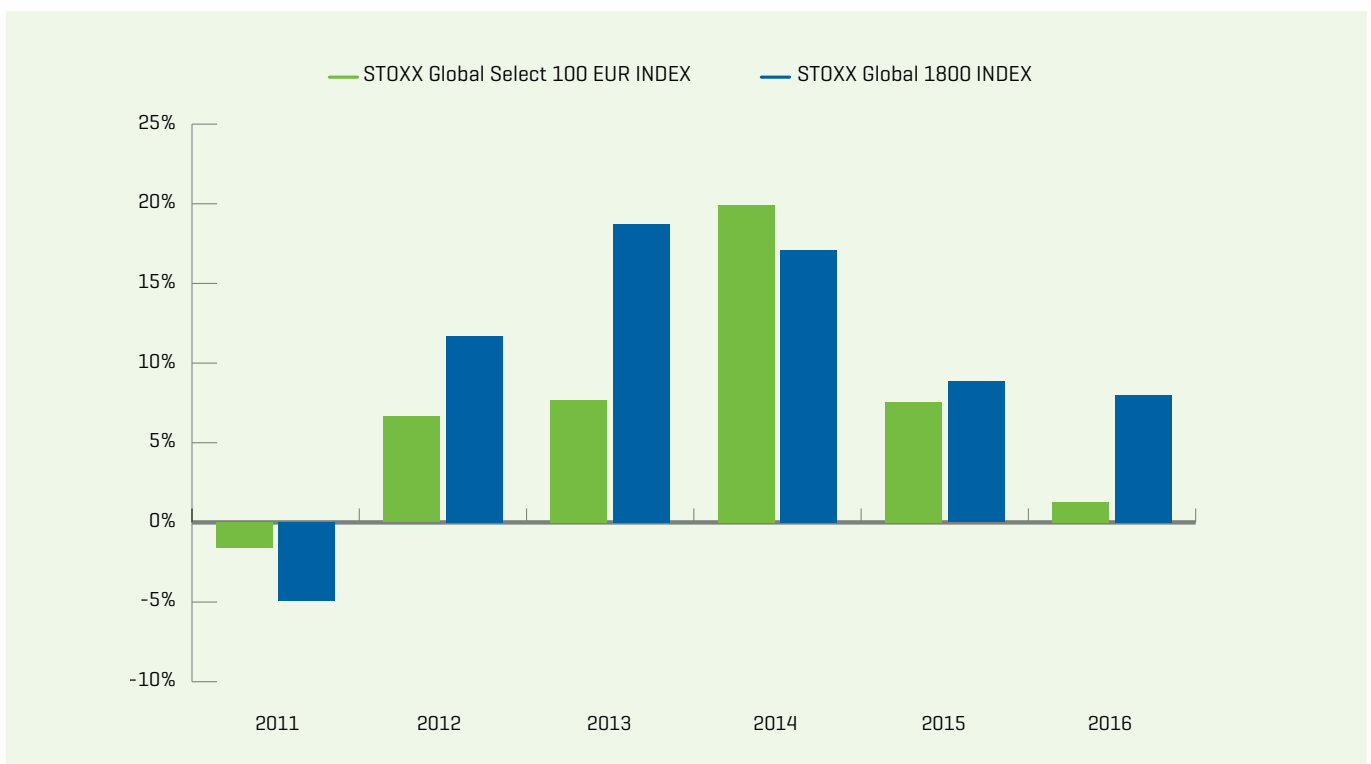

Bron: Bloomberg

Let op

De STOXX Global Select 100 EUR [Price]-index werd gelanceerd in oktober 2015. Bovenstaande grafiek is dus gebaseerd op een simulatie van het verleden, die de prestaties weergeeft die de index zou hebben gekend als hij vroeger was gelanceerd. Deze brutorendementen uit het verleden bieden geen garantie voor toekomstige prestaties.

Hoe wordt het rendement bepaald?

Het rendement van de belegging wordt bepaald op basis van de evolutie van de index tussen de begin- en eindwaarde, waarbij:

- 1. beginwaarde** = slotkoers van de index op 29 maart 2017.
- 2. eindwaarde** = gemiddelde van de slotkoersen op 31 vooraf bepaalde data, maandelijks gespreid tussen 30 augustus 2024 en 26 februari 2027.

► Bij een **positieve evolutie** tussen begin- en eindwaarde ontvangt u:



► Bij een **negatieve evolutie** tussen begin- en eindwaarde, krijgt u terug:



Berekeningsvoorbeelden

Deze fictieve voorbeelden gelden louter als illustratie van het berekeningsmechanisme van de eventuele meerwaarde. Ze bieden geen enkele garantie of indicatie voor de toekomstige prestaties van de index.

	Negatief scenario	Neutraal scenario	Positief scenario
Beginwaarde	175	175	175
Eindwaarde op basis van het gemiddelde van 31 observaties	140	201,25	227,50
Gerealiseerde prestatie op basis van het gemiddelde van de 31 weerhouden slotkoersen	-20 %	15 %	30 %
Meerwaarde: 130 % van de gerealiseerde positieve prestatie op basis van het gemiddelde van de 31 weerhouden slotkoersen	[-20%] -> -10%	19,50 %	39 %
Minwaarde: 100 % van de gerealiseerde negatieve prestatie op basis van de 31 weerhouden slotkoersen, en beperkt tot 10 %	-10 %	/	/
De begunstigde krijgt op de einddatum	90 % van zijn geïnvesteerde nettopremie ⁸ , maar geen meerwaarde	100 % van zijn netto geïnvesteerde premie ⁸ + een meerwaarde van 19,5 %.	100 % van zijn netto geïnvesteerde premie ⁸ + een meerwaarde van 39 %.
Wat overeenstemt met een actuariel rendement	-1,39 % ⁹	1,45 % ⁹	2,99 % ⁹

⁷ Raadpleeg de rubriek "Wat zijn de risico's van deze belegging?" om het hieraan verbonden kredietrisico te kennen.

⁸ Exclusief taks en instapkosten.

⁹ Exclusief taks, maar instapkosten inbegrepen.

Fiscaliteit

- U betaalt geen roerende voorheffing in geval van afkoop, noch op de eventuele meerwaarde die u ontvangt op de einddatum, noch op de eventuele meerwaarde in geval van totale afkoop voor de einddatum, noch op de eventuele uitbetaling van een overlijdenskapitaal. Deze informatie is gebaseerd op het Belgisch fiscaal regime dat van toepassing is op 1 januari 2017 en onder voorbehoud van latere wijzigingen.
- Er is een premietaks van 2 % [verzekeringnemer = natuurlijk persoon].
- Deze beleggingsverzekering komt niet in aanmerking voor fiscale aftrek of belastingvermindering.

Wat zijn de risico's van deze belegging?

- **Risico op kapitaalverlies** : de beleggers die kiezen voor dit fonds moeten rekening houden met een mogelijk verlies op de einddatum van maximaal 10 % van de geïnvesteerde nettopremie, bij een ongunstige evolutie van de index.
- **Kredietrisico**: de terugbetaling van minimaal 90 % van de geïnvesteerde nettopremie op de einddatum wordt geregeld via een depot van de nettopremies bij BNP Paribas Fortis NV. AG Insurance NV staat niet in voor een eventueel in gebreke blijven van die onderneming. Bij een faillissement of risico van faillissement van die financiële instelling, loopt u dus ook het risico uw kapitaal op de einddatum niet volledig terug te krijgen. Rating van BNP Paribas Fortis NV: A2 [stable outlook] bij Moody's, A [stable outlook] bij Standard & Poor's en A+ [stable outlook] bij Fitch. Een rating wordt louter indicatief toegekend en vormt geen aanbeveling tot kopen, verkopen of bewaren van de effecten van de emittent. Een rating kan door het ratingagentschap op elk moment worden geschorst, gewijzigd of opgeheven.
- **Risico op schommeling van de waarde tijdens de looptijd van het contract** : de eenheidswaarde hangt af van de evolutie van de waarde van het onderliggende actief, de rentevoeten en de volatiliteit, en is nooit gewaarborgd. U draagt op elk moment het volledige financiële risico. De eenheidswaarde kan zowel hoger als lager zijn dan de beginwaarde vooraleer de einddatum is bereikt. Daaruit volgt dat u zich ervan bewust moet zijn dat u bij een eventuele afkoop voor de einddatum mogelijk niet uw volledige geïnvesteerde nettopremie terugkrijgt. De terugbetaling van minimaal 90 % van de geïnvesteerde nettopremie wordt immers op de eindvervaldag geboden.
- **Investeringsrisico**: er wordt ook belegd in afgeleide producten. Die afgeleide producten bestaan uit de omwisseling van het grootste deel van het rendement van het depot bij BNP Paribas Fortis NV, via swapcontracten met gespecialiseerde financiële partners. AG Insurance NV staat niet in voor een faillissement of een eventuele wanbetaling van welke tegenpartij dan ook die gehouden is tot een betalingsverplichting in het voordeel van het fonds. De eventuele gevolgen zijn ten laste van de verzekeringnemer. De tegenpartijen die gehouden zijn tot een betalingsplicht ten gunste van het fonds, beschikken over een minimum rating 'Investment Grade' [minimaal Baa3 bij Moody's, BBB bij Standard & Poor's en BBB bij Fitch].
- **Liquiditeitsrisico** : uitzonderlijk zou de vereffening van de eenheden van het fonds kunnen vertraagd of opgeschort worden.
- **Risico m.b.t. de onderliggende waarde**: de STOXX Global Select 100 EUR [Price]-index is een recente index. Er is dus enkel een zeer beperkte historiek beschikbaar.
- **Faillissement van de verzekeraar** : de activa van het fonds verbonden aan het levensverzekeringscontract onderschreven door de verzekeringnemer maken deel uit van een afgescheiden beheer van het bijzonder vermogen, afzonderlijk beheerd binnen de activa van de verzekeraar. In geval van faillissement van de verzekeraar is dit vermogen prioritair voorbehouden om te voldoen aan de verbintenissen tegenover de verzekeringnemers en/of de begunstigen.

Technische kenmerken van AG Target+ 90 Global Select

Omschrijving AG Target+ 90 Global Select is een individuele tak 23-levensverzekering van AG Insurance, onderworpen aan het Belgisch recht, gekoppeld aan een beleggingsfonds.

Betrokken partijen:

- Verzekerde = de verzekeringsnemer.
- Verzekeraar = AG Insurance nv.
- Begunstigde bij leven van de verzekerde = naar keuze.
- Begunstigde bij overlijden van de verzekerde = naar keuze.

Onderschrijving **Onderschrijvingsperiode** : van 6 februari 2017 tot en met 15 maart 2017. Vervroegde afsluiting is mogelijk. Een bijkomende storting in AG Target+ 90 Global Select is enkel mogelijk door onderschrijving van een nieuw contract AG Target+ tijdens de onderschrijvingsperiode.

Uiterste betaaldatum: 20 maart 2017.

Nettobelegging: minimaal 2500 euro [exclusief taks en instapkosten].

Eenheidswaarde: 100 euro, bij de oprichting van het fonds op 29/03/2017. De eenheidswaarde wordt maandelijks, telkens op de eerste bankwerkdag, berekend. U kunt de eenheidswaarde steeds opvragen bij uw tussenpersoon. Ze wordt ook gepubliceerd op www.aginsurance.be.

Kosten **Instapkosten** : maximaal 3,50 %.

Beheerskosten: maximaal 1,40 % van de nominale waarde van het fonds, namelijk de waarde van het fonds op het ogenblik van de oprichting, met een vergoeding voor de verzekeraar.

Uitstapkosten:

- Geen uitstapkosten op de einddatum of in geval van overlijden.
- De afkoopvergoeding bedraagt 1 % in de loop van het contract. Er is geen afkoopvergoeding verschuldigd wanneer de afkoop plaatsvindt tijdens het laatste jaar voor het einde van het contract. Een gedeeltelijke afkoop is niet mogelijk.

Alle premies worden gestort op het rekeningnummer BE93 1421 2102 1467, met vermelding van het toetredingsnummer van het contract in de gestructureerde mededeling. Een periodieke premie is niet mogelijk.

Fiscaliteit

De fiscale aspecten van deze belegging vindt u terug in deze brochure, onder de rubriek 'Fiscaliteit'.

Waarborgen

Waarborgen bij leven: kapitaal gelijk aan het aantal aangehouden eenheden van het fonds, vermenigvuldigd met de waarde van de eenheid op de einddatum.

Waarborgen bij overlijden : de geïnvesteerde nettopremie tot de datum van oprichting van het fonds en, vervolgens, het aantal aangehouden eenheden van het fonds, vermenigvuldigd met de eenheidswaarde.

Rendement

Er is geen gewaarborgd eindrendement. Het eindrendement is afhankelijk van de gerealiseerde meerwaarde van het fonds AG Target+ 90 Global Select. Tussentijds kan de waarde van het fonds schommelen, afhankelijk van evoluties op de financiële markten.

Er wordt geen winstdeling toegekend. De waarde van een eenheid hangt af van de waarde van de onderliggende activa en is nooit gewaarborgd. Het financiële risico wordt volledig en op elk moment gedragen door de verzekeringsnemer.

Fonds AG Target+ 90 Global Select :

- Datum van oprichting van het fonds: 29/03/2017.
- Einddatum van het fonds: 30/03/2027.
- Doel van het fonds: op einddatum minimaal 90 % van de netto geïnvesteerde premie terugbetalen (excl. taks en instapkosten) en een mogelijke meerwaarde realiseren die gelijk is aan 130 % van de evolutie van de STOXX Global Select 100 EUR (Price)-index.
- Beginwaarde van de index: slotkoers op 29/03/2017.
- Eindwaarde van de index: rekenkundig gemiddelde van de 31 laatste prestaties van de index op 31 observatiedata, maandelijks verspreid tussen 30/08/2024 en 26/02/2027.
- Risicoklasse van het fonds AG Target+ 90 Global Select op 06/02/2017 wordt geschat op 3, op een schaal van 1 tot 7 [waarbij 7 staat voor het hoogste risico]. De risicoklasse wordt ieder jaar herzien en kan dus evolueren in de tijd. Als uw tussenpersoon u in het kader van zijn beleggingsadvies een product aanraadt, moet hij nagaan of dat product geschikt is op grond van uw kennis van en ervaring met dit product, uw beleggingsdoelstellingen en financiële situatie.

AG Insurance behoudt zich in uitzonderlijke omstandigheden het recht voor om het fonds AG Target+ 90 Global Select voor de voorziene einddatum te vereffenen, alsook om het beheersreglement volledig of gedeeltelijk te wijzigen. In het beheersreglement vindt u meer informatie over deze mogelijkheid en wat ze inhoudt voor de verzekeringsnemer.

Samenstelling van de index

Samenstelling van de STOXX Global Select 100 EUR (Price)-index op 30 november 2016.

	Naam	Weging [%]
1	HK ELECTRIC INVESTMENTS	1,35
2	IBERDROLA	1,30
3	SWISS PRIME SITE	1,28
4	BALOISE	1,28
5	RED ELECTRICA CORPORATION	1,27
6	Venture Corp. Ltd.	1,27
7	Southern Co.	1,24
8	AT&T Inc.	1,23
9	ENDESA	1,22
10	AMERICAN CAPITAL AGENCY	1,18
11	Philip Morris International In	1,18
12	Link Real Estate Investment Tr	1,18
13	ENAGAS	1,17
14	GECINA	1,14
15	Verizon Communications Inc.	1,14
16	MUENCHENER RUECK	1,13
17	SWISSCOM	1,12
18	DUET GRP	1,12
19	Duke Energy Corp.	1,10
20	SWISS REINSURANCE COMPANY	1,10
21	BCE Inc.	1,10
22	Annaly Capital Management Inc.	1,10
23	NATIONAL GRID	1,09
24	CapitaLand Commercial Trust	1,08
25	Singapore Press Holdings Ltd.	1,07
26	TELUS	1,06
27	SPIRAX-SARCO	1,06
28	Hysan Development Co. Ltd.	1,06
29	WERELDHAVE	1,05
30	Rogers Communications Inc. CI	1,05
31	Entergy Corp.	1,04
32	ABERTIS INFRAESTRUCTURAS	1,03
33	CAPITALAND MALL TRUST MGMT	1,03

	Naam	Weging [%]
34	RTL GRP	1,02
35	DUKE REALTY	1,02
36	BIC	1,01
37	Suntec Real Estate Investment	1,01
38	SAMPO	1,01
39	TERNA	1,01
40	STARHUB	1,00
41	MTR Corp. Ltd.	1,00
42	SNAM RETE GAS	1,00
43	PPL Corp.	0,99
44	VIVENDI	0,99
45	GLAXOSMITHKLINE	0,99
46	CRODA INTERNATIONAL	0,99
47	BAE SYSTEMS	0,98
48	HKT TRUST & HKT	0,98
49	TRYG	0,98
50	BEAZLEY	0,96
51	FONCIERE DES REGIONS	0,96
52	GAS NATURAL SDG	0,96
53	AGEAS	0,96
54	BPOST SA	0,96
55	IMPERIAL BRANDS	0,96
56	VTECH Holdings Ltd.	0,96
57	Wesfarmers Ltd.	0,95
58	ICADE	0,95
59	Shaw Communications Inc. CI B	0,95
60	UNITED UTILITIES GRP	0,95
61	RIOCAN REIT.TST.	0,95
62	DULUXGROUP	0,95
63	Canon Inc.	0,95
64	Ascendas Real Estate Investmen	0,94
65	TATE & LYLE	0,94
66	Bank of Montreal	0,94

	Naam	Weging [%]
67	United Overseas Bank Ltd.	0,94
68	Stockland	0,94
69	SAGA	0,93
70	PROXIMUS	0,93
71	Equity Residential	0,92
72	Oversea-Chinese Banking Corp.	0,92
73	SCENTRE GROUP	0,92
74	VEREIT	0,92
75	Singapore Telecommunications L	0,92
76	PENNON GRP	0,92
77	Transurban Group	0,91
78	CenterPoint Energy Inc.	0,90
79	Royal Bank of Canada	0,90
80	PHOENIX GROUP HDG.	0,90
81	Swire Pacific Ltd. A	0,89
82	Telstra Corp. Ltd.	0,89
83	NN GROUP	0,89

	Naam	Weging [%]
84	Singapore Exchange Ltd.	0,89
85	KLEPIERRE	0,88
86	EDP ENERGIAS DE PORTUGAL	0,88
87	HANNOVER RUECK	0,87
88	DBS Group Holdings Ltd.	0,87
89	Canadian Imperial Bank of Comm	0,87
90	MORI TRUST SOGO REIT	0,86
91	VICINITY CENTRES	0,86
92	Great-West Lifeco Inc.	0,85
93	Power Financial Corp.	0,85
94	ALLIANZ	0,85
95	AGL Energy Ltd.	0,85
96	KOMERCNI BANKA	0,84
97	SCOTTISH & SOUTHERN ENERGY	0,83
98	SCOR	0,83
99	ADMIRAL GRP Insurance	0,83
100	HAMMERSON	0,83

Op www.aginsurance.be verzekert AG Insurance een maandelijkse opvolging van de evolutie van het fonds AG Target+ 90 Global Select.

Als er in de toekomst belangrijke wijzigingen zouden zijn van het risicoprofiel of de waarde van AG Target+ 90 Global Select, dan vindt u die daar ook terug.



AG Target+

90 Global Select

Hebt u interesse in AG Target+ 90 Global Select?

Neem contact op met uw tussenpersoon. Samen gaat u na of deze belegging geschikt is voor uw profiel en maakt u de beste keuze!

Uw tussenpersoon

AG Target+ is een individuele levensverzekering [tak 23] van AG Insurance, Belgische verzekeringsonderneming, onderworpen aan het Belgisch recht en gekoppeld aan een beleggingsfonds. Voor al uw vragen en problemen kunt u in de eerste plaats terecht bij uw verzekeringstussenpersoon. Alle klachten m.b.t. dit product kunt u overmaken aan AG Insurance nv, Dienst Klachtenbeheer [customercomplaints@aginsurance.be of tel +32 (0)2 664 02 00], E. Jacquainlaan 53 te B-1000 Brussel. Indien de oplossing die AG Insurance voorstelt geen voldoening schenkt, kunt u het geschil voorleggen aan de Ombudsman van de verzekeringen [info@ombudsman.as], De Meeussquare 35 te B-1000 Brussel, www.ombudsman.as.

 **Je Makelaar** Je beste Verzekering

AG Insurance nv - E. Jacquainlaan 53, B-1000 Brussel - RPR Brussel - BTW BE 0404.494.849
www.aginsurance.be - Tel. +32(0)2 664 81 11
Belgische verzekeringsonderneming toegelaten onder code 0079, onder toezicht van de Nationale Bank van België, de Berlaimontlaan 14, 1000 Brussel
Verantwoordelijke uitgever: Johan Adriaen